

LEGENDA

-  AREA DI INTERVENTO DEPURATORE
-  VASCA IMHOFF DA BY-PASSARE

Scala 1:1000

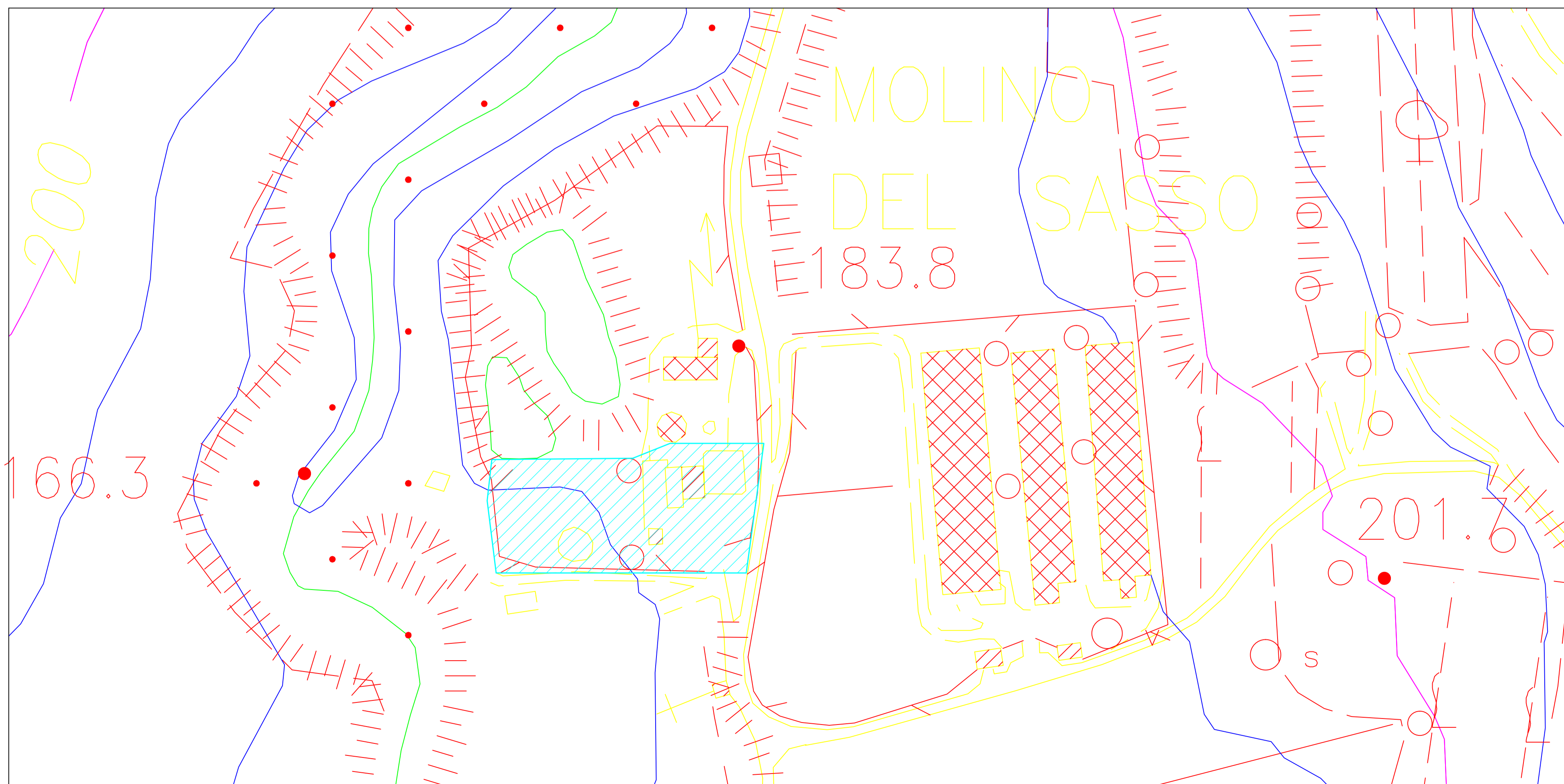



Via Marconi, 10 - 50130 CROCIATO - tel. 055-432811 - 800-987770 - fax 055-432831 - C.F. 02047900528  
Tribunale di GR - Reg. Soc. n. 10059 - C.C.I.A.A. GR - Prg. Data n. 83/105 - Cap. Soc. € 1.750.000,00 i.v.  
<http://www.comune-colle-di-val-elsa.it> - email: [inform@comune-colle-di-val-elsa.it](mailto:inform@comune-colle-di-val-elsa.it)  
RAPPRESENTANZA LEGALE: Dott. Piero Ferraro



**COMUNE di COLLE di Val d'ELSA**  
Provincia di SIENA





**Adeguamento dell'Impianto di Depurazione  
in Loc. "Molino del Sasso"  
Campiglia dei Foci**

n°Pdl: MI_FOG-DEP03_06_0120	ID Progetto: LA2 20 021	Elaborato: <b>S G I 01</b>
COROGRAFIE GENERALI DI INQUADRAMENTO		Emissione: <b>Settembre 2020</b>
		Scala: <b>1:5000</b>
Responsabile Unità Sviluppo e Infrastrutture : Dott. Arch. Sergio ROSSI		Responsabile Unità Progetti Fognatura e Depurazione: Dott. Ing. Monica MERCURI
Responsabile del procedimento fase progettazione: Dott. Arch. Sergio ROSSI		Progettista: Dott. Ing. Monica MERCURI
Referente : Dott. Ing. Giuseppe BISOGNO		
Collaboratori interni : Geom. Diego CARATELLI		Collaboratori esterni:

Revisione	Data revisione	Oggetto	Redatto	Rivisto	Approvato
-	-	-	-	-	-
-	-	-	-	-	-
-	-	-	-	-	-
-	-	-	-	-	-

La proprietà del presente elaborato è tutelata ai termini di legge. E' vietato quindi usarlo, modificarlo, renderlo noto a terzi.

STUDIO DI FATTIBILITA'