

FOGLIO 11 – Comune di Colle di Val d'Elsa – Frazione di Campiglia dei Foci

Planimetria catastale – geoscopio

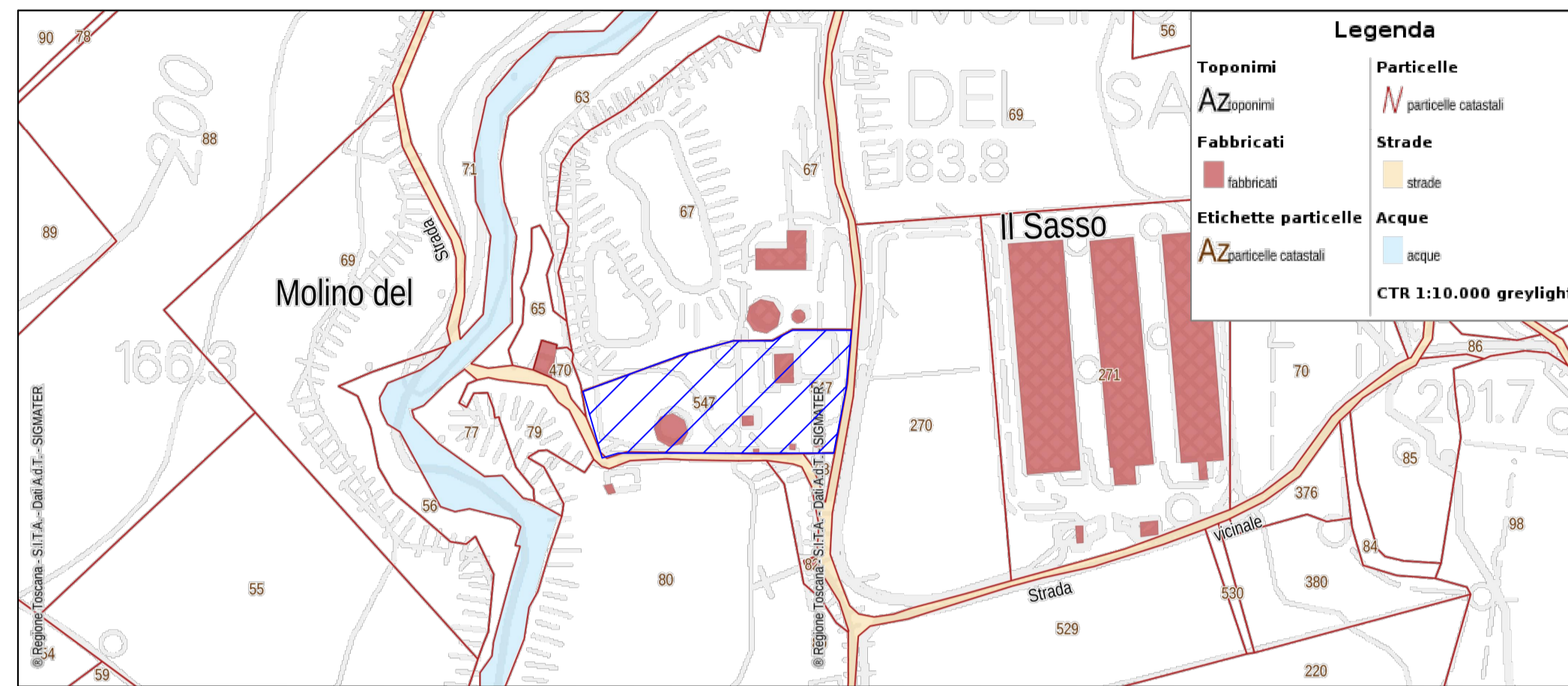

LEGENDA

AREA DI INTERVENTO

Planimetria catastale – geoscopio



Scala 1:500

PARTICELLE INTERESSATE DALL'INTERVENTO DI ADEGUAMENTO DEL DEPURATORE

Foglio 11 – Part. 547 Categoria E/9 Prop. ACQUEDOTTO DEL FIORA SPA
Superficie: 3300 mq



Via Martiri 10 - 05100 GROSSETO - Tel. 0564-428111 - 800-987799 - Fax 0564-22893 - C.F. 02094790538
Tribunale di GR. Reg. Imp. n. 10029 - C.C.I.A.A. GR. Reg. Data n. 83/158 - Cap. Soc. € 1.750.020,00 i.v.
www.studioadff.it - e-mail: info@studioadff.it
A. BARRISERVIZIO LEGALE, Dott. Piero Ferraro



COMUNE di COLLE di Val d'ELSA
Provincia di SIENA





**Adeguamento dell'Impianto di Depurazione
in Loc. "Molino del Sasso"
Campiglia dei Foci**

n°Pdl: MI_FOG-DEP03_06_0120	ID Progetto: LA2 20 021	Elaborato: S G I 06
PLANIMETRIA CATASTALE		Emissione: Settembre 2020
		Scala: 1:2000
Responsabile Unità Sviluppo e Infrastrutture : Dott. Arch. Sergio ROSSI		Responsabile Unità Progetti Fognatura e Depurazione: Dott. Ing. Monica MERCURI
Responsabile del procedimento fase progettazione: Dott. Arch. Sergio ROSSI		Progettista : Dott. Ing. Monica MERCURI
Referente : Dott. Ing. Giuseppe BISOGNO		
Collaboratori interni : Geom. Diego CARATELLI		Collaboratori esterni:

Revisione	Data revisione	Oggetto	Redatto	Rivisto	Approvato
-	-	-	-	-	-
-	-	-	-	-	-
-	-	-	-	-	-
-	-	-	-	-	-

La proprietà del presente elaborato è tutelata a termini di legge. E' vietato quindi usarlo, modificarlo, renderlo noto a terzi.

STUDIO DI FATTIBILITA'