



## COMUNE di COLLE di Val d'ELSA Provincia di SIENA



### Adeguamento dell'Impianto di Depurazione in Loc. "Molino del Sasso" Campiglia dei Foci

n°PdI: MI_FOG-DEP03_06_0120	ID Progetto: LA2 20 021	Elaborato: <b>S   T   I   03</b>
DOCUMENTAZIONE FOTOGRAFICA		Emissione: <b>Settembre 2020</b>
		Scala:

<i>Responsabile Unità Sviluppo Infrastrutture :</i> Dott. Arch. Sergio ROSSI	<i>Responsabile Unità Progetti Fognatura e Depurazione:</i> Dott. Ing. Monica MERCURI
<i>Responsabile del procedimento fase progettazione:</i> Dott. Arch. Sergio ROSSI	<i>Progettista :</i> Dott. Ing. Monica MERCURI
<i>Referente :</i> Dott. Ing. Giuseppe BISOGNO	
<i>Collaboratori interni :</i> Geom. Diego CARATELLI	<i>Collaboratori esterni:</i>

Revisione	Data revisione	Oggetto	Redatto	Rivisto	Approvato
-	-	-	-	-	-
-	-	-	-	-	-
-	-	-	-	-	-
-	-	-	-	-	-

## 1. IMPIANTO DI DEPURAZIONE



Figura 1 - Vista da sud-est sul pozzetto di arrivo e recinzione esterna



Figura 2 - Vista del locale magazzino da demolire



**Figura 3 - Vista da sud del muro da demolire**



**Figura 4 - Vista da sud-est del muro e della struttura metallica da demolire**



**Figura 5 - Vista da Nord del fabbricato ex nastropresse da demolire**



**Figura 6 - Vista da Est sui pretrattamenti attuali**



**Figura 7 - Vista da sud della vasca di ossidazione esistente**



**Figura 8 - Vista da nord della vasca di ossidazione esistente**



**Figura 9 - Vista da Nord del pozzetto di campionamento e dei sedimentatori statici**

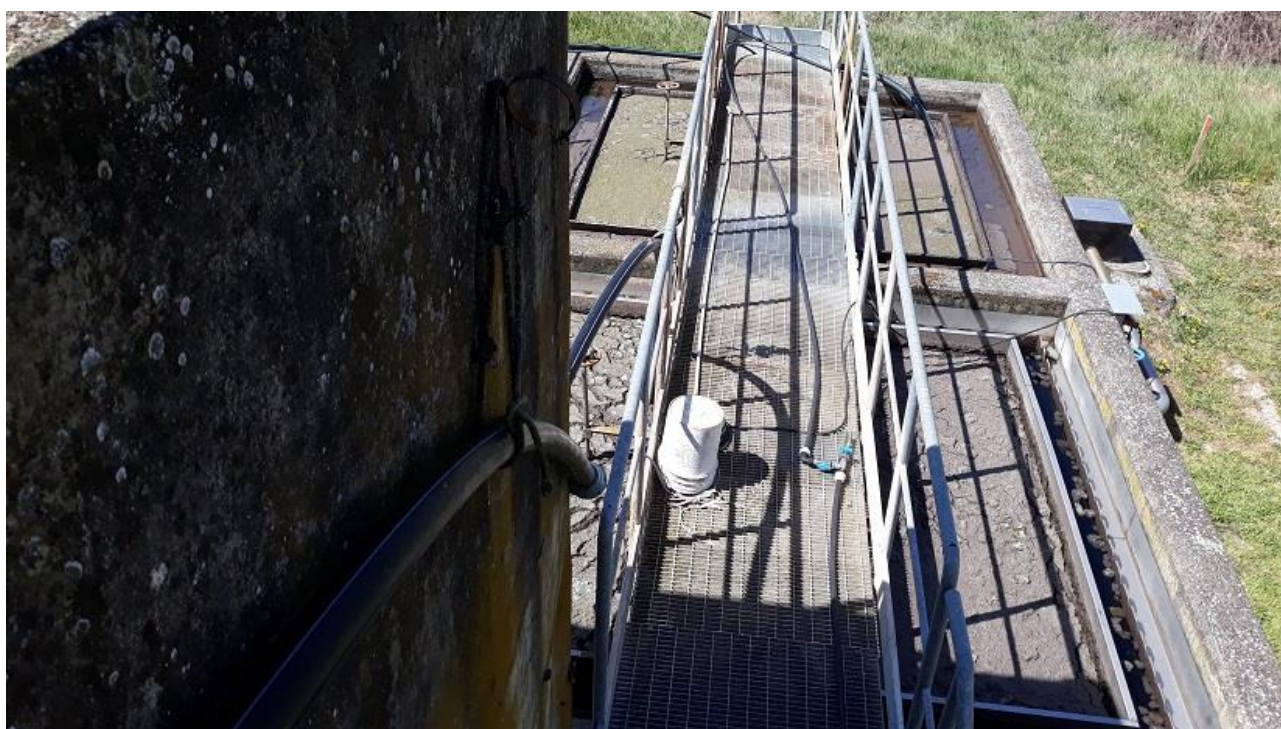

**Figura 10 Vista da Est dei sedimentatori statici**



**Figura 11 - Vista da Est del versante lato fosso**



**Figura 12 - Vista del viale di accesso allo scarico al fosso**



**Figura 13 - Vista del piede della parete con instabilit**





Inquadratura foto area impianto di depurazione